

NOME E INFORMAZIONI DI  
CONTATTO

INDIRIZZO

TELEFONO

E-MAIL

DATA DI NASCITA

## LUCIANO BELLOMO

Via Bissolati 1, AVOLA, SIRACUSA, Italia 96012

3480340789

bellomolu@libero.it

01/10/1977

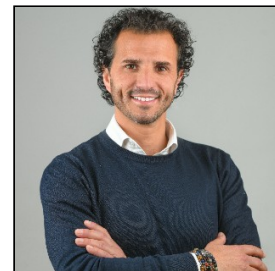

## PROFILO PROFESSIONALE

Educatore professionista attento a coltivare il potenziale di apprendimento degli studenti mediante l'applicazione di diverse strategie didattiche e tecniche di gestione dell'aula. Dimostra grande talento nella preparazione delle lezioni in classe, facilitando la discussione di tematiche e pianificando attività pratiche per il miglioramento dell'apprendimento. Esperto in approcci didattici Scienze motorie.

## ESPERIENZA LAVORATIVA

01/2005 - 06/2025

## Docente di scuola secondaria

Ministero dell'istruzione e del merito, Siracusa, Italia

ISTRUZIONE E  
FORMAZIONE

ott 2002

## Laurea In Scienze Motorie In Scienze Motorie

Università degli studi di Roma "Tor Vergata", Roma, Italia

CAPACITÀ E COMPETENZE  
PERSONALI

Madrelingua

Altre Lingue

## Italiano

## Inglese

## Comprensione

A2 - Base - Ascolto

## Francese

## Comprensione

A2 - Base - Ascolto

## Competenze Comunicative

- Ottime capacità di presentazione a gruppi grandi e piccoli.
- Capacità di ascoltare con empatia.
- Esperienza nel parlare in pubblico.
- Efficacia nella comunicare tramite canali digitali come chat, messaggistica o e-mail.
- Collaboratore efficace e capace di contribuire ai progetti di gruppo.
- Comunicatore flessibile, in grado di adattare il proprio stile in base alle esigenze del pubblico.
- Eccellente capacità di ascolto che presta molta attenzione ai dettagli.
- Dimostrata capacità di motivare il team.
- Abilità nel fornire istruzioni e indicazioni chiare.

Competenze Organizzative E  
Manageriali  
Capacità Correlate Al Lavoro

- Criteri di costruzione dei programmi di studio
- Normativa scolastica
- Pensiero critico
- Uso di supporti multimediali

- Suite di Office
- Adattabilità e flessibilità
- Conoscenza dei metodi di valutazione
- Fiducia in se stessi
- Doti comunicative
- Creatività
- Empatia
- Metodi di preparazione ai test di valutazione
- Orientamento al risultato
- Competenze informatiche
- Promozione dell'inclusione
- Resistenza allo stress
- Spiccate capacità relazionali
- Uso tecniche didattiche innovative
- Abilità di negoziazione
- Gestione classi eterogenee
- Abilità nel tutoring
- Pazienza e perseveranza
- Competenze in pedagogia
- Metodi di gestione comportamentale
- Flessibilità
- Spirito di squadra
- Buone capacità comunicative
- Gestione di software di voto elettronico
- Adattamento a programmi vari
- Empatia e disponibilità
- Capacità di coinvolgimento degli studenti
- Tecniche di gestione dell'aula
- Capacità di gestione di gruppi
- Capacità di ascolto
- Gestione piattaforme e-learning
- Abilità in programmazione
- Gestione delle aspettative
- Conoscenza materie insegnate
- Formazione professionale
- Metodi di istruzione individuale e di gruppo
- Microsoft Office
- Pianificazione delle attività educative
- Uso dei principali strumenti informatici
- Abilità interpersonali
- Doti relazionali
- Metodi didattici
- Tecniche di insegnamento
- Utilizzo software didattici
- Problem solving

Competenze Digitali

**Elaborazione delle informazioni:**

Utente autonomo

**Creazione di contenuti:**

Utente autonomo

**Problem solving:**

Utente autonomo

**Comunicazioni:**

Utente autonomo

**Livelli di sicurezza:**

Utente autonomo

AGGIUNGI UNA SEZIONE

PATENTE DI GUIDA

TRATTAMENTO DEI DATI  
PERSONALI

Categoria A e B

Autorizzo il trattamento dei dati personali contenuti nel mio CV ex art. 13 del decreto legislativo 196/2003 e art. 13 del regolamento UE 2016/679 sulla protezione dei singoli cittadini in merito al trattamento dei dati personali